

PRØVEFISKERAPPORT - NORDMANNSLÅGEN, 1.-2.08.2007

Omtale av vatnet:

- Nordmannslågen har eit samla areal på 11,085 km² og 1244 moh.
- Dei viktigaste gyteelvane er inn- og utløpet, Nordåni og Besså.

Omtale av fisket:

- Vatnet vart sist prøvefiska i 1998.
- Prøvefisket vart gjennomført med 2 W. Jensen prøvegarnseirer i to netter.
- Samla fangst 91 fisk, største 875 g.
- Gjennomsnittsvekt 255 g (278g i 1992).
- Gjennomsnittleg K-faktor 1,06 (K=1,12 i 1998).
- All fisk lenger enn 23 cm var raud/ljos raud i kjøtet.
- 22% av fisken var infisert med bendelmark.
- Fiskeutsetjingar dei 10 siste åra:

1997	1998	1999	2000	2001	2002	2003	2004	2005	2006
4000	4000	4000	4000	4000	4000	2530	4000	0	0

- Prosentvis fordeling av fangsten på lengdegrupper:

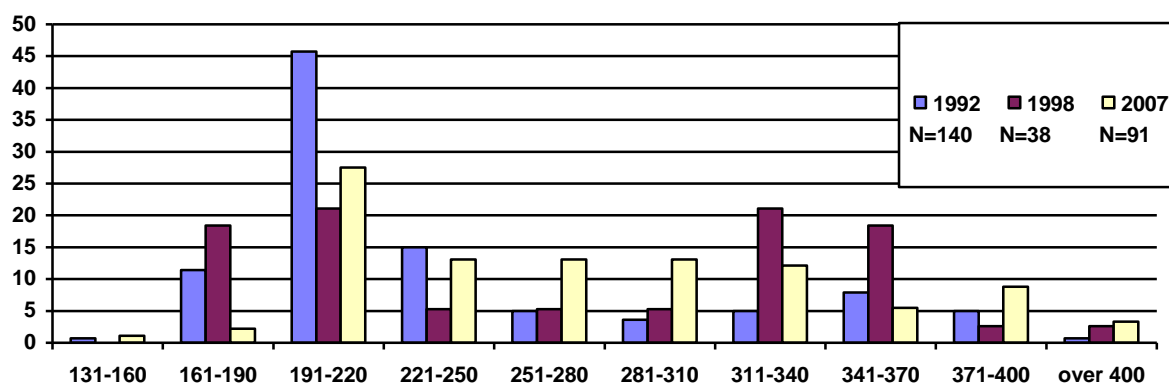

Resultat/konklusjon:

- Andelen småfisk synest å vera tilstrekkeleg for naturleg rekruttering til Lågen slik beskatningen er no.
- Den høge andelen fisk med bendelmark bør følgjast opp med nærare utgreiing av årsak.
- K-faktoren er god. Kvaliteten på fisken er god og det tyder ikkje på det er behov for endring av kultiveringspraksis.